

## Software a Medida (Producción)

- Menú principal

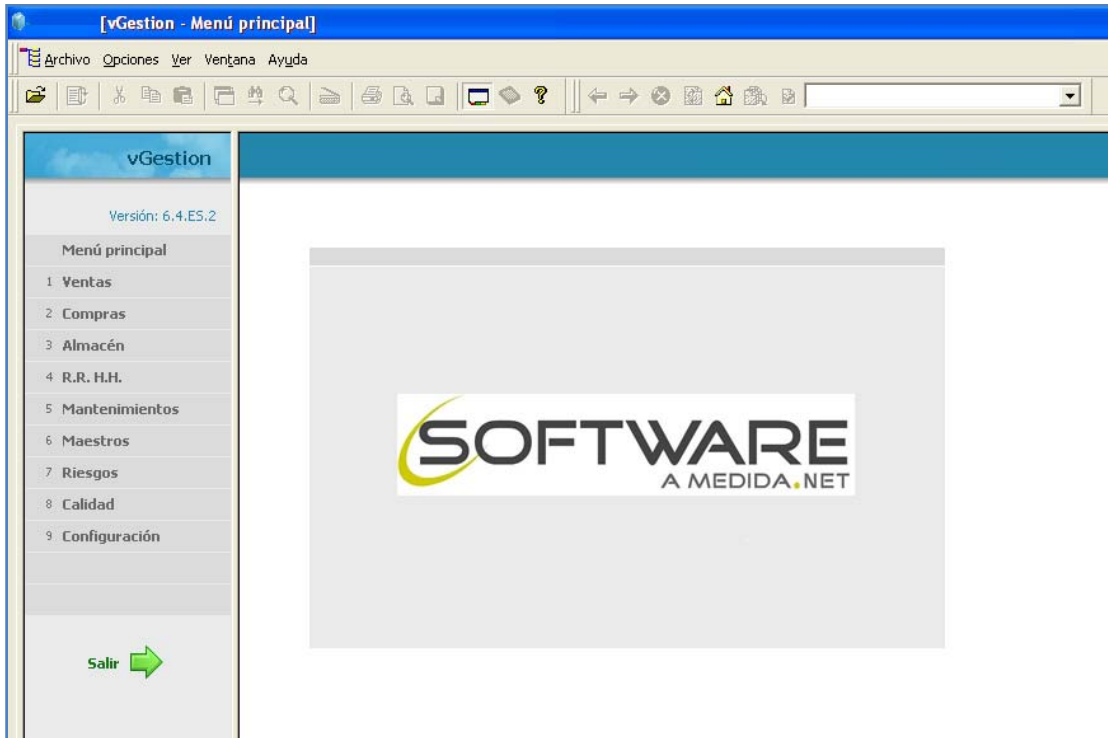

- Menú Ventas

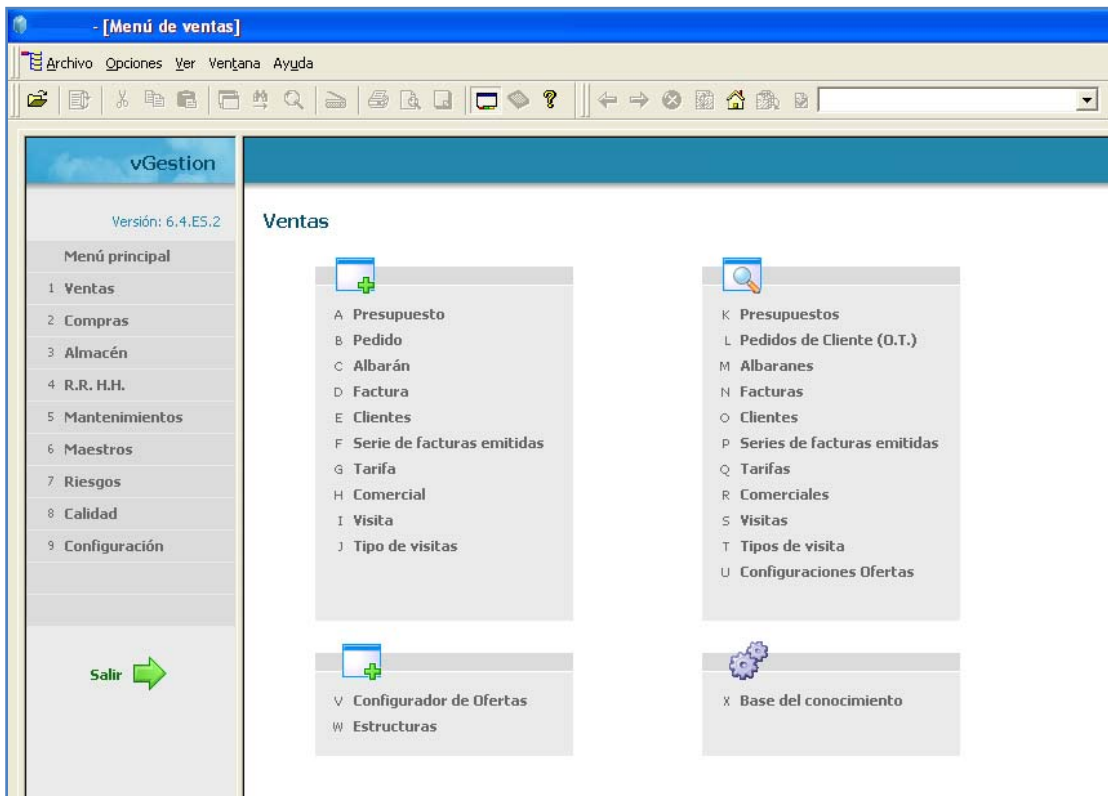

- **Configurador de ofertas.**

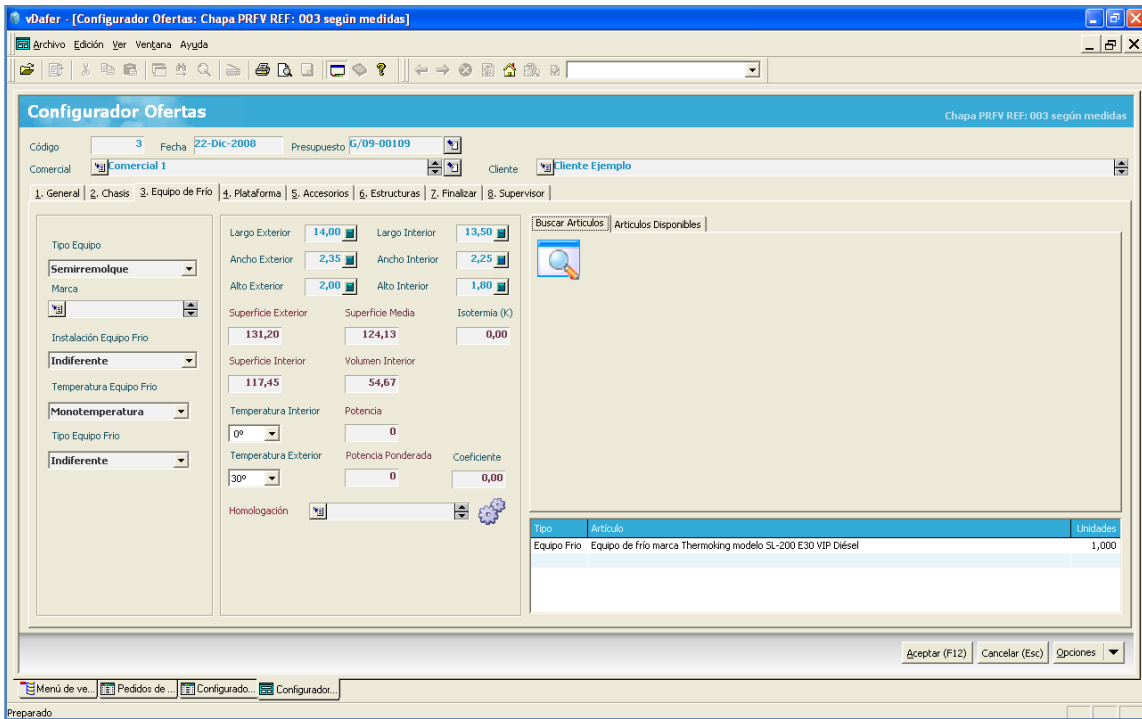

A partir de las variables y de la **estructura** introducida previamente, el programa calcula el importe de venta estimado (sobre el margen industrial y comercial) y en el caso de ser aceptada la oferta por parte del cliente nos generará la **OT** correspondiente con las gamas para producción y el desglose de los artículos necesarios para la realización de esta OT generando el **Pedido de compra** para los artículos que no están en el almacén

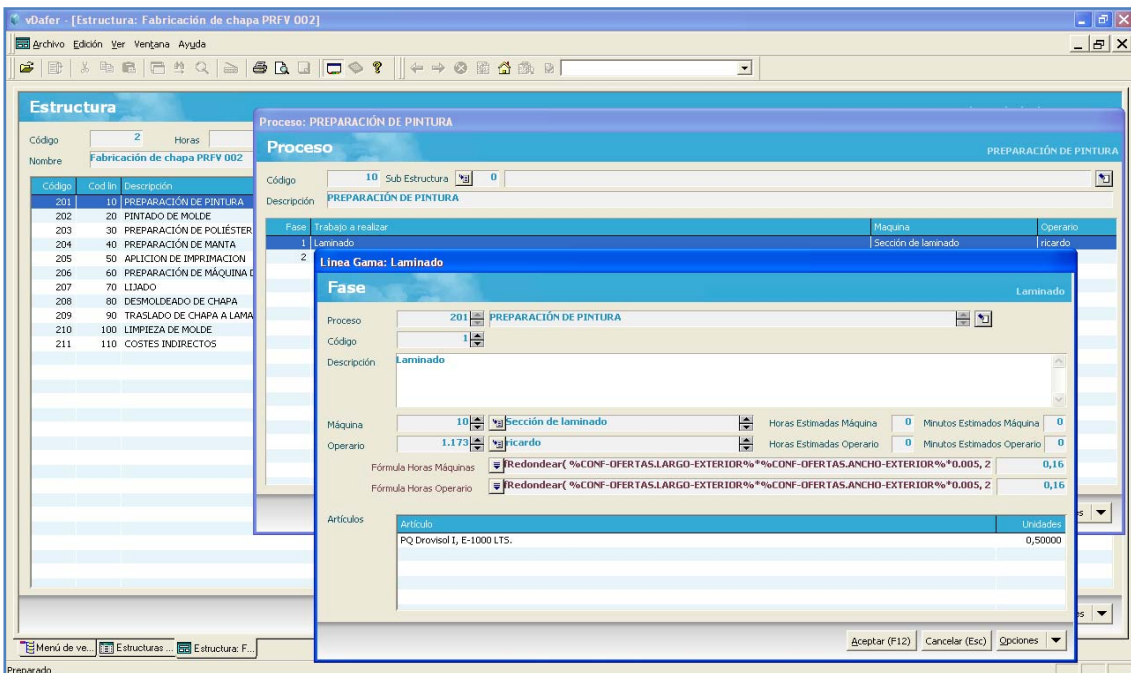

*Estructura de Ejemplo*

- Pedidos de Ventas (O.T.)

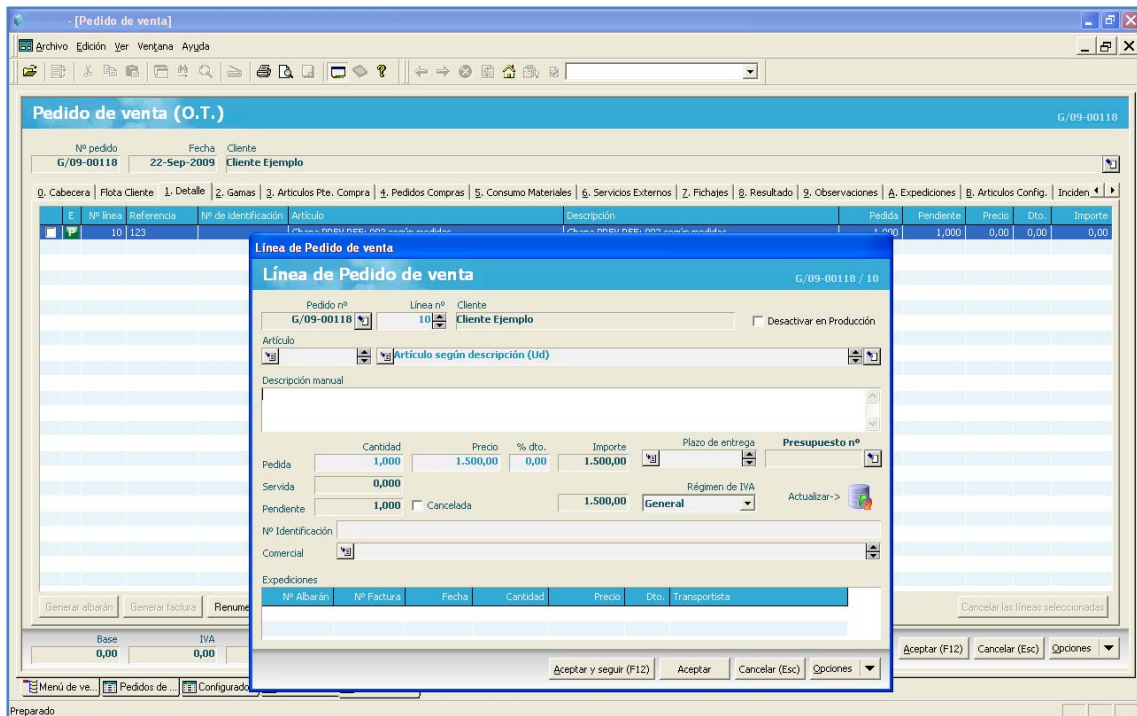

*Línea del Pedido*

En las líneas de pedido podemos modificar la descripción del artículo, aplicar un descuento o asignarle un comercial para el cálculo de comisiones

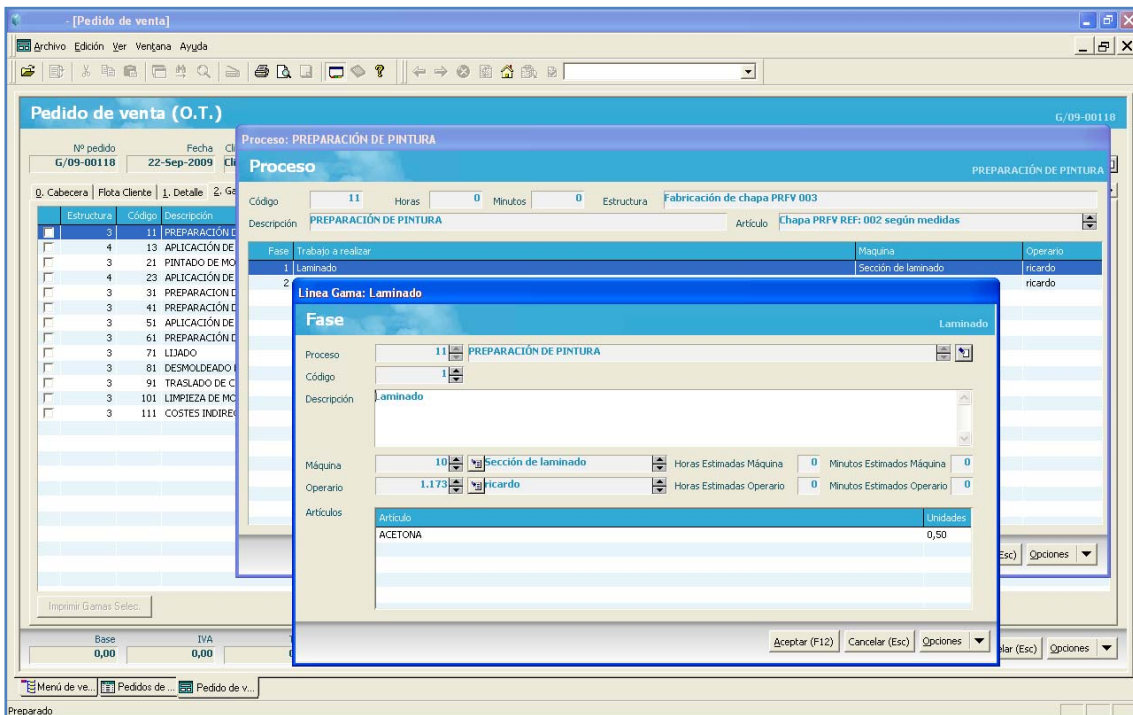

*Línea de una Gama traspasada desde el Configurador de Ofertas*

Las líneas de las gamas pueden ser traspasadas desde el configurador de ofertas o realizadas manualmente para la hoja de producción.

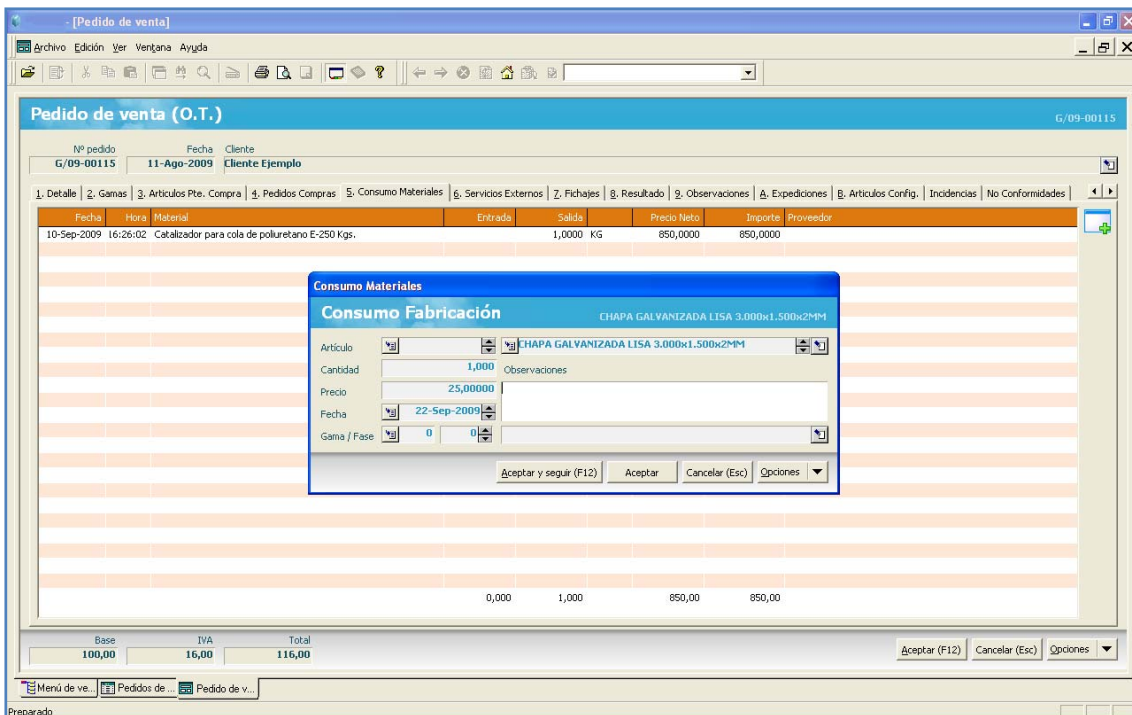

## Consumo de Fabricación

Desde Consumo de Fabricación podemos introducir los artículos consumidos en la O.T. imputándose automáticamente a los costes para calcular el Beneficio.

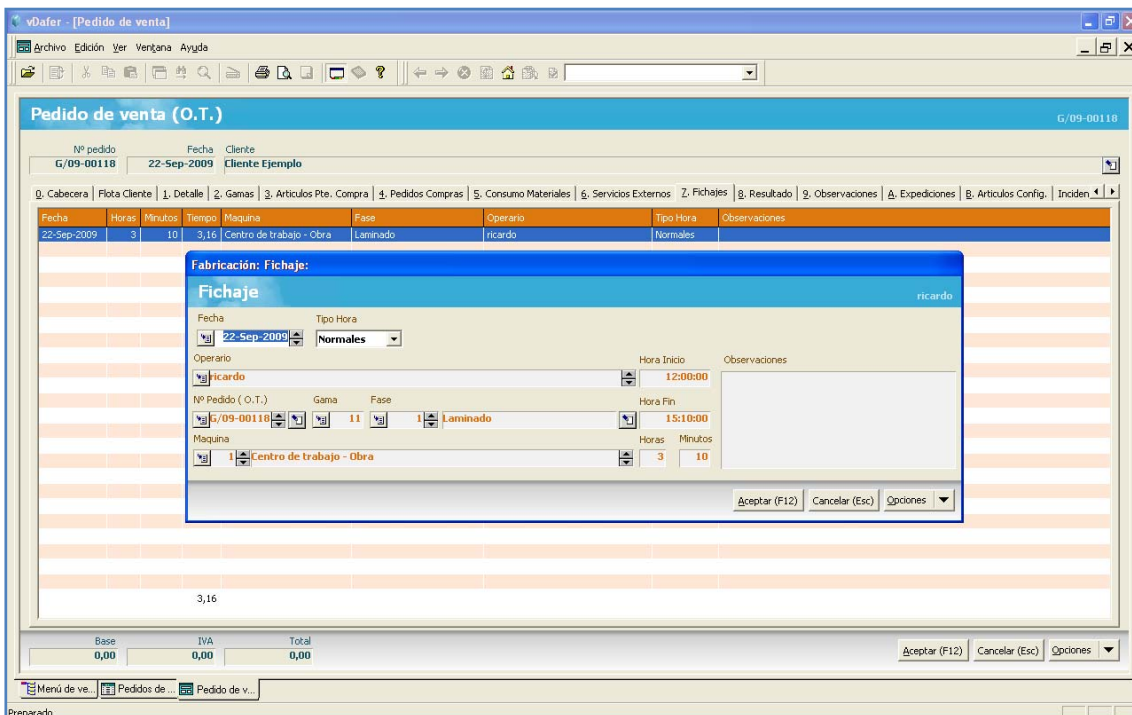

## Fichaje

Podremos introducir fichajes del personal por Gama pudiendo así controlar costes reales individualizados.

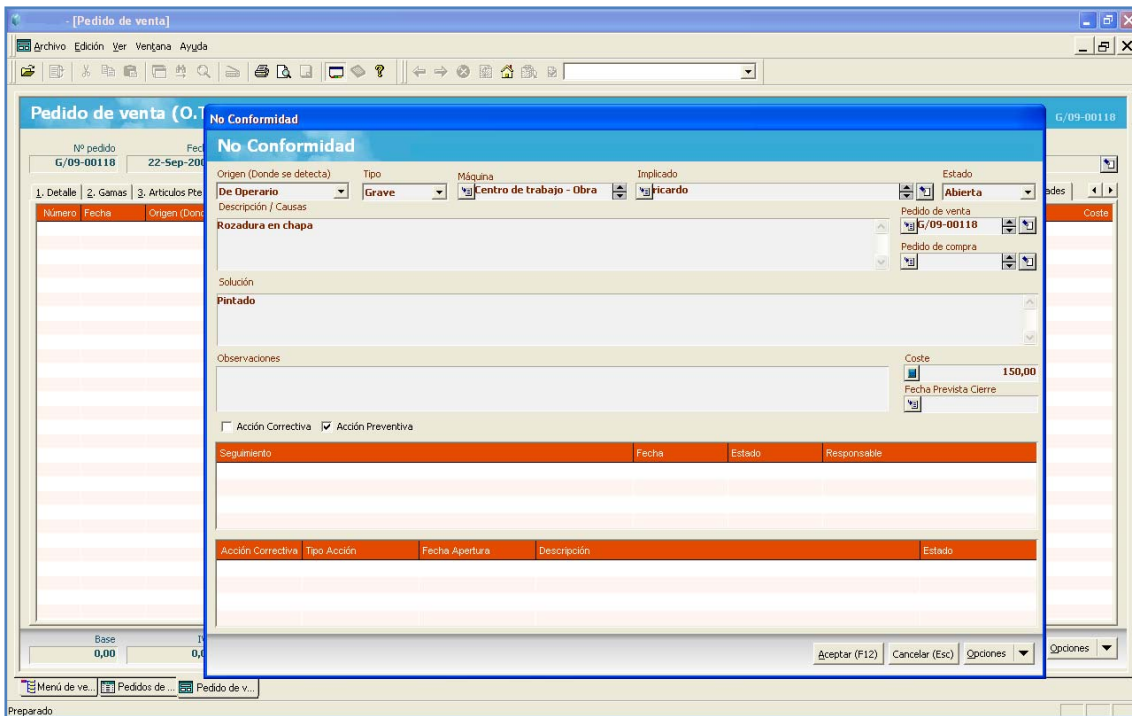

*No Conformidad de la O.T.*

En Caso de ser necesario podemos generar una No Conformidad desde la propia O.T. (También existe la opción de crear solo una Incidencia)

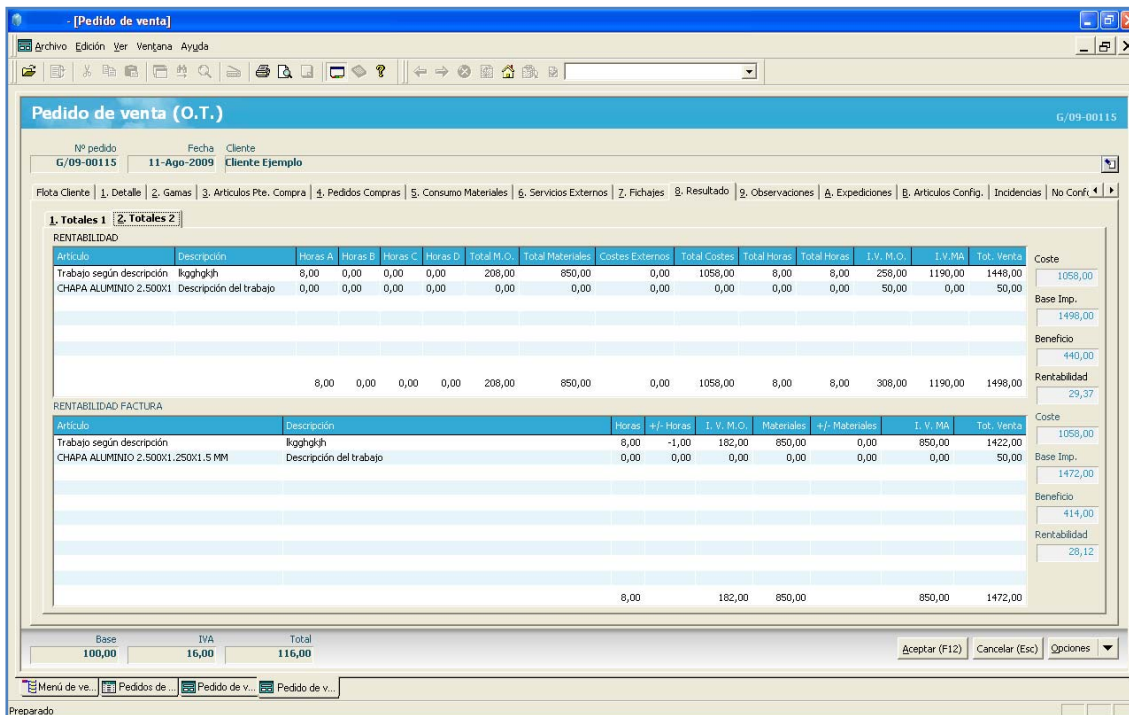

*Resultados (Beneficio)*

En esta pantalla podemos ver la rentabilidad de la O.T. teniendo en cuenta las compras, la mano de obra, servicios externos, etc.

- **Albaranes de Compra (Recepción de Mercancía)**

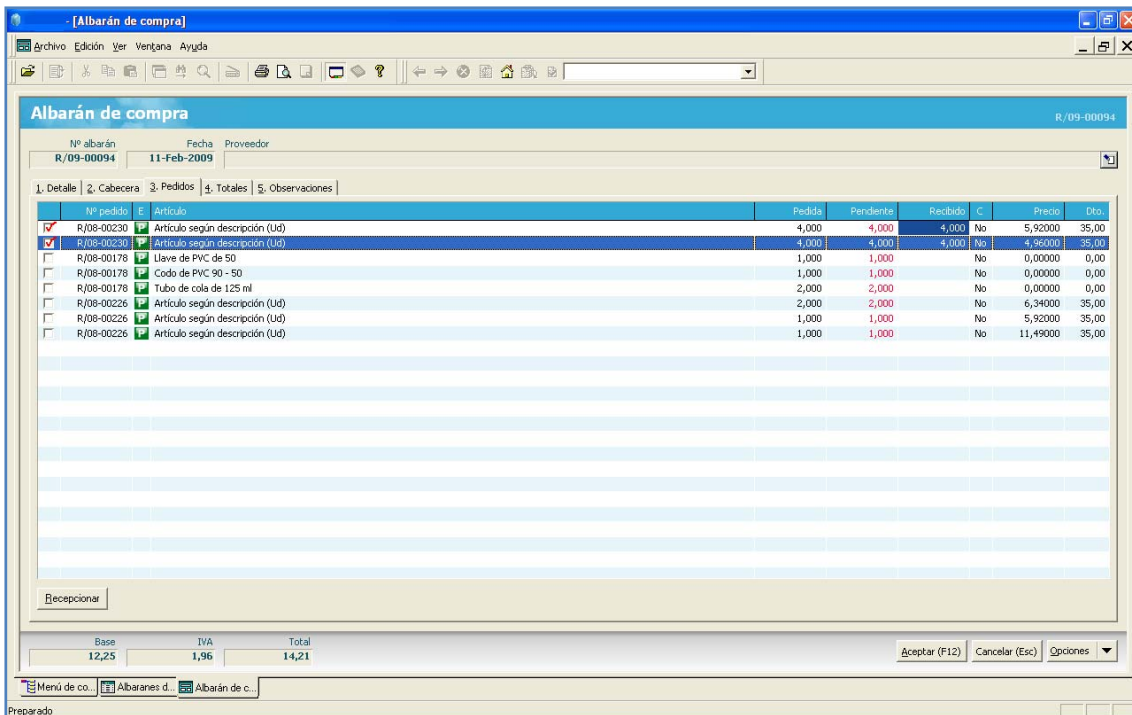

*Albarán de Compra*

Para recepcionar mercancía basta con seleccionar las líneas de los pedidos e indicar la cantidad recibida para dar la entrada en el almacén.

- **R.R.H.H.**

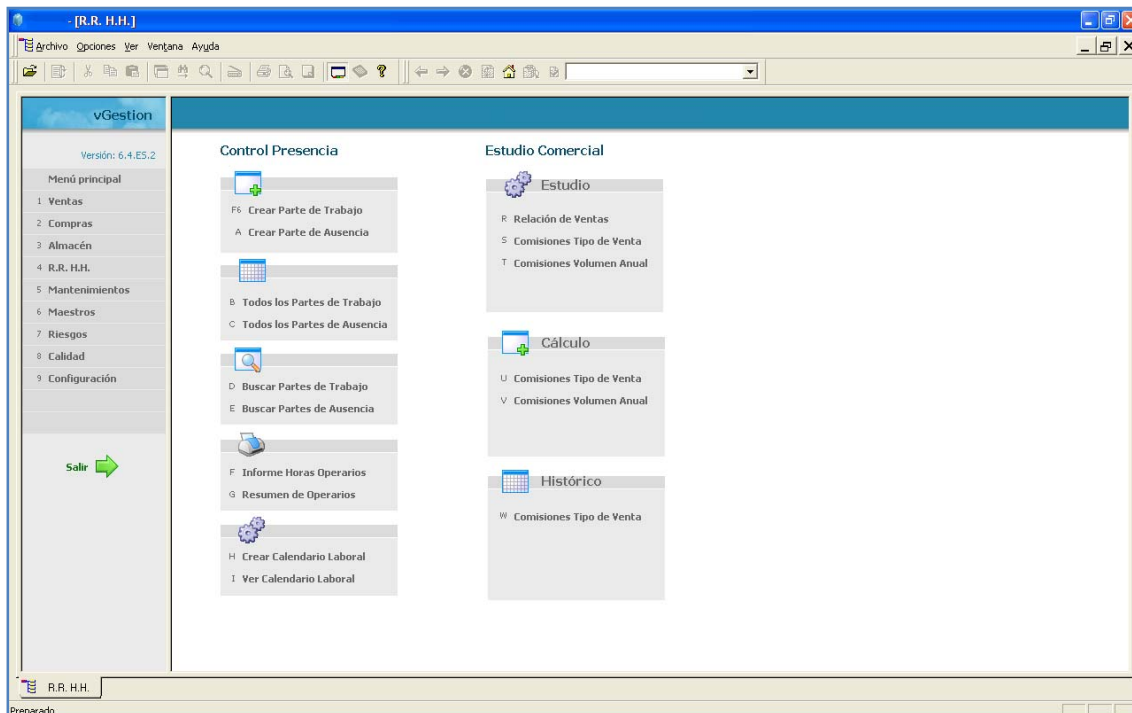

*Menú de R.R.H.H.*

## Fases del desarrollo / Implantación del sistema

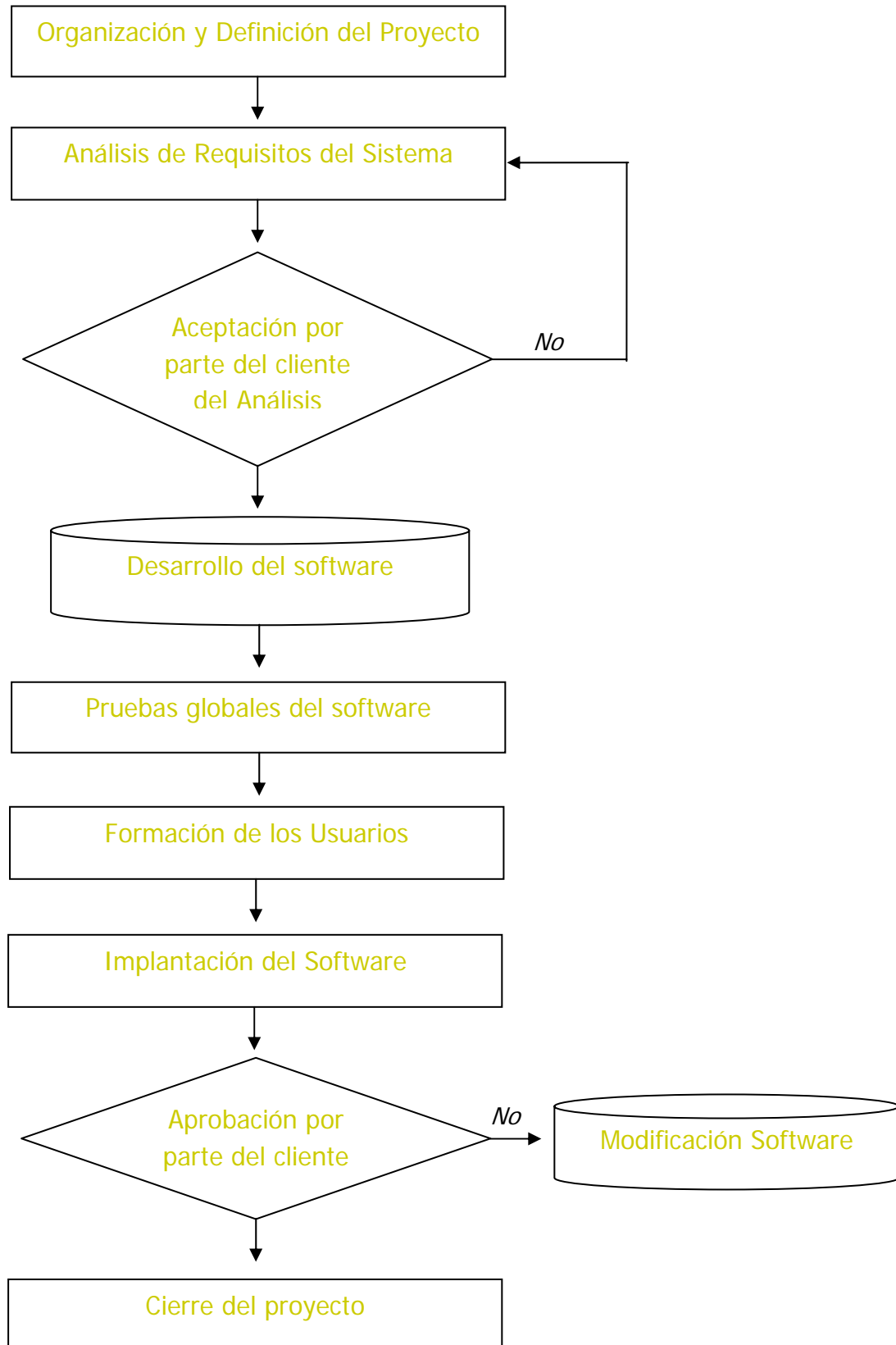

## ***Módulos Incluidos***

- Gestión de Ventas
- Gestión de Compras
- Gestión del Almacén
- Gestión de Calidad
- Gestión de Producción
- R.R.H.H.
- Control de Riesgos
- Mantenimientos

## ***Características***

- Enlace con Contabilidad
- Importación de Archivos Maestros
- Software Personalizable
- Informes Personalizables
- Multi-Usuario

## ***Valores Añadidos***

- Personalización REAL del software
- Menor tiempo de análisis (Muchos usuarios tienen poco tiempo para dedicar al análisis) ->AHORRO € y TIEMPO
- Menor tiempo de desarrollo->AHORRO € y TIEMPO
- Menor tiempo de implantación->AHORRO € y TIEMPO

### **Dirección de Proyecto:**

Ricardo Velasco Álvarez

[rvelasco@softwareamedida.net](mailto:rvelasco@softwareamedida.net)

m. 667457817